# 16

# bútorredőnyök, alumínium keretek

### ALU-KERETES AJTÓK ÜVEGGEL EGYÜTT

A weboldalunkról letölthető online konfigurátorok, vagy megrendelőlapok segítségével az Ön igényei szerint megtervezett, egyedi ajtókat szállítunk Önnek.

### KOMPLETT AJTÓK SZÁLLÍTÁSA

A honlapunkon megtalálható online konfigurátorok, vagy a letölthető megrendelőlapok segítségével egyedi redőnyt, tudunk biztosítani az Ön igényei szerint.

### SZÍNMINTÁK ELÉRHETŐEK ÜGYFELEINK BEMUTATÓTERMEIBEN

Hogyan működnek, ill. néznek ki az egyes redőnyrendszerek? Jöjjön el és nézze meg viszonteladó partnereinknél, akik megmutatják és tanácsot adnak a választással kapcsolatban.

### TANÁCSADÁS

Tanácstalan a vasalatok és a szerelés kiválasztásával kapcsolatban? Hívja a +36 1 445 3730 telefonszámot, vagy írjon a megrendelesek@demos-trade.com címre, és örömmel adunk Önnek tanácsot.

### HÁZHOZ SZÁLLÍTÁS

Minden megrendelést akár két napon belül kézbesítünk Önnek.

# tartalom

REHAU®
Unlimited Polymer Solutions*

cordia

# tartalom

## Áttekintés a fejezetben

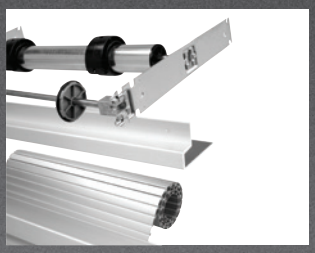


**Redőnyök komplett szettek**

| | |
|---|---|
| Crystal | **16.9 – 16.12 o.** |
| Vetro-line | **16.13 o.** |
| Metallic-line | **16.14 o.** |


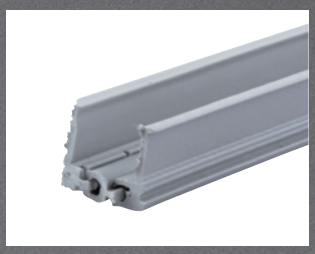


**Vezetőprofilok** **16.15 – 16.16 o.**

**Redőny-profilok**

| | |
|---|---|
| E23 CLASSIC vezetéssel | **16.17 – 16.18 o.** |
| E4 CLASSIC vezetéssel | **16.19 o.** |
| E9 CLASSIC vezetéssel | **16.20 o.** |
| E23 Top basic vezetéssel | **16.21 o.** |
| E23 Top basic vezetéssel | **16.22 – 16.23 o.** |
| Metallic-line Top vezetéssel | **16.24 o.** |
| E9 Top vezetéssel | **16.25 o.** |
| E23 Frame vezetéssel | **16.26 – 16.27 o.** |
| Metallic-line Frame vezetéssel | **16.28 – 16.29 o.** |


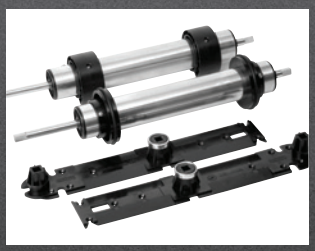


**Csévélő mechanizmusok**

| | |
|---|---|
| Rehau | **16.31 – 16.32 o.** |


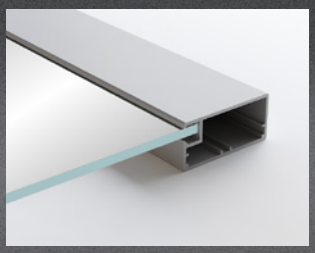


**Alumínium keretek**

| | |
|---|---|
| minták | **16.35 o.** |
| profilok | **16.36 – 16.39 o.** |
| tartozékok | **16.40 – 16.41 o.** |

# Mi van ebben a fejezetben?

**A gyártók, termékek vagy fontos adatok rövid bemutatása a következő fejezetből.**

Ebben a fejezetben **REHAU** redőnyök és **Cordia** alumíniumkeretek találhatóak. A rendszerezés módját a termék határozza meg. A redőnyök esetében ezek a komplett szettek, továbbá egyedi alkatrészek. A keretek esetében pedig az egyes profilok.

## Néhány kifejezés magyarázata

### Redőnyök - teljes szett

Itt készletben megtalálja a redőnyt, a záróprofilt és a csévélő mechanizmust. Minden méretre pontosan van előkészítve, csak fel kell szerelni.

### Csévélő mechanizmusok

Olyan mechanizmus, amely segít akár magas redőny könnyű kinyitásában és bezárásában. Működésük módjában és természetesen az árban is különböznek.

## Vezetőcsiga

Műanyag alkatrész, amelybe nyitáskor a redőny fokozatosan feltekeredik. A kanyarok számában (1; 3 vagy 5), és így a használható redőny hosszában különböznek.

## Átmeneti (középső) profil

Néhány alumíniumkerethez használható profil, amellyel az üvegajtótábla több részre osztható.

## Fém háló

Speciális betét az üveg helyettesítésére. Előnye, hogy nem törik olyan könnyen, mint az üveg, ugyanakkor a levegő szabadon áramlik át rajta, így a szekrény jobban szellőzik.

# Milyenek a TOP termékek?

**Összeállítottunk Önnek egy válogatást a legérdekesebb dolgokból, amelyeket a katalógusban talál.**

## Rehau Flipdoor

16.21

A Flipdoorról egyszerűen fogalmazva azt mondhatnánk, hogy egy Rauvisio műüvegből készült bútorredőny. De ez nem teljesen így van. A Flipdoor egy kész, komplett szekrény, olyan redőnnyel felszerelve, amely nagyon könnyen nyílik, bármely pozícióban megállítható és ugyanilyen könnyen záródik. A Flipdoor praktikus dísze bármely bútornak.

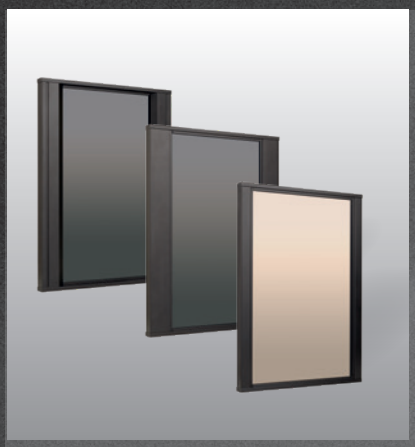

## Kombinálja a méreteket Varnaval

Várna egy bolgár kikötőváros és kombinálható kereteink egy új sorozata is egyben. Keskeny és széles keret kombinációjához. A Varna és a széles Siena, Palio és Rocca profilok kombinálásával érdekes megjelenésű ajtókat hozhat létre. Alumínium vagy modern matt fekete színben.

1639

# bútorredőnyök, alumíniumkeretek

16

## További újdonságok a fejezetben

### Vetro Line redőnyök

Bár nem mennek újdonságszámba, mindazonáltal szeretnénk felhívni rájuk a figyelmet. Ezek a redőnyök üvegből készült rolóval rendelkeznek. A bútorok, amelyekhez felhasználják, ránézésre könnyebbek lesznek, és a szoba vizuálisan plusz teret nyer. Előnye, hogy mindig tudjuk, mi van az ilyen redőnyök mögött, míg azok mégsem porosodnak.

16.13

### Rauvolet Noble matt

A redőnyök és azok tartozékainak új kínálata a matt felületek jelenlegi trendiségére reagál. A széles profilokból álló roló, amely felülete négy matt színben is kivitelezhető, tökéletesen illeszkedik ezen trend bútoraihoz.

16.10

### Cordia minták

Hogy lehet a lehető legjobban bemutatni az üveg típusát? Válasszuk ki a legszebb keretet? Ha van egy nagy mintaterem, akkor könnyű, de kinek van? Mintakínálatunk akár egy táskába is összecsomagolható, mégis mindenki megtalálja a magának leginkább tetszőt.

16.35

### Az üveg törékeny

Az üveget törékeny szépségnek is nevezik. Igen, ez igaz a vázákkal, vagy poharakkal kapcsolatban, de nem az ajtókkal. Az tény viszont, hogy az üveg törékeny és könnyen szilánkokra törik. Az üveg cseréje a keretben komplikációt jelent, de van egy megoldásunk ennek megelőzésére. Nézze meg fémrácsos kitöltőink kínálatát, amelyeket nem lehet szilánkokra törni!

16.35

**Az új termékekről szóló videók és további információk itt találhatók:**

# FlipDoor redőnyök - szettek

## Nyitáskor nagy távolság

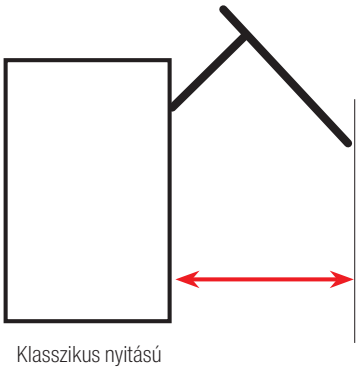

Klasszikus nyitású felső szekrények

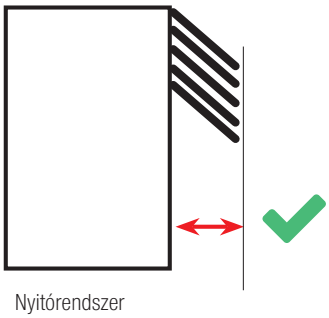

Nyitórendszer FLIPDOOR

## Fényes és matt

| | | |
|---|---|---|
| 457355 | 900 × 780 | |
| 457356 | | |
| 457357 | | |
| 457358 | | |
| 457360 | | |

- a szekrény és a lamellás elülső felület komplett szettje
- a felső konyhaszekrényekhez tervezett egyedi és eredeti rendszer
- üveg és polimerek kombinációja
- ellenáll a nedvességnek
- karcálló
- könnyen karbantartható
- ujjlenyomat mentes

Bianco Titanio Piano

# RAUVOLET Noble MATT redőnyök - szettek

## Kazettás szett és az előlap

| kód | szín | a szekrény szélessége (mm)[1] | a szekrény magassága (mm) |
|---|---|---|---|
| 472276 | After Dark | 900 | 1500 |
| 472272 | | 600 | |
| 472275 | Gaslit Alley | 900 | |
| 472271 | | 600 | |
| 472274 | Silver Lake | 900 | |
| 472270 | | 600 | |
| 472273 | Casa Blanca | 900 | |
| 472269 | | 600 | |

[1] a18 mm falvastagságú korpusz külső mérete

- a nevezett szettekhez elengedhetetlen a vezetősínek tartozékainak társítása
- korpusz nélkül szállítjuk
- egyedi kazettamodul C3 mechanizmussal (a szélesség nem változtatható)
- standard méretekben elérhető, lásd. a fenti táblázatot
- egyéb méretek a webes online konfigurátorban elérhetőek: **www.rehau.com/services**

## Kötelező tartozékok

| kód | szín |
|---|---|
| 472292 | After Dark |
| 472291 | Gaslit Alley |
| 472290 | Silver Lake |
| 472289 | Casa Blanca |

- a tartozékok a 600 és 900 mm-es szekrényszélességhez azonosak
- **A tartozékszett tartalmazza a beépítéshez szükséges vezetőprofilokat, végzárókat és kötőelemeket.**

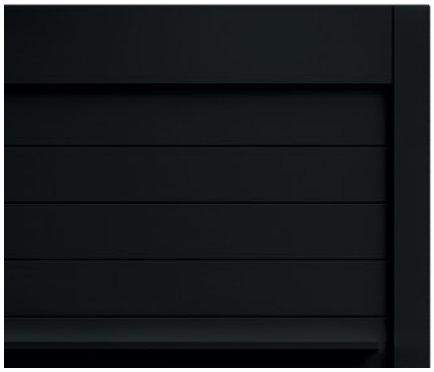

After Dark

Gaslit Alley

Silver Lake

Casa Blanca

# RAUVOLET CRYSTAL redőnyök - szettek

- 4 standard szín közül választhat
- a szett készen áll az azonnali összeszerelésre
- a C3 kazettarendszer biztosítja a kényelmes nyitást és zárást
- szabványos méretek

## Fényes kivitelben

| kód | szín | a szekrény szélessége (mm) | a szekrény magassága (mm) |
|---|---|---|---|
| 402714 | Bianco fényes | 600 | 1 000 |
| 402715 | | | 1 500 |
| 402716 | | 900 | 1 000 |
| 402717 | | | 1 500 |
| 402718 | Magnolia fényes | 600 | 1 000 |
| 402719 | | | 1 500 |
| 402720 | | 900 | 1 000 |
| 402721 | | | 1 500 |
| 402722 | Piano fényes | 600 | 1 000 |
| 402723 | | | 1 500 |
| 402724 | | 900 | 1 000 |
| 402725 | | | 1 500 |

## Matt kivitelben

| kód | szín | a szekrény szélessége (mm) | a szekrény magassága (mm) |
|---|---|---|---|
| 402726 | Bianco matt | 600 | 1 000 |
| 402727 | | | 1 500 |
| 402728 | | 900 | 1 000 |
| 402729 | | | 1 500 |
| 402730 | Magnolia matt | 600 | 1 000 |
| 402731 | | | 1 500 |
| 402732 | | 900 | 1 000 |
| 402733 | | | 1 500 |
| 402734 | Piano matt | 600 | 1 000 |
| 402735 | | | 1 500 |
| 402736 | | 900 | 1 000 |
| 402737 | | | 1 500 |
| 473882 | Titanio matt | 600 | 1000 |
| 473883 | | | 1500 |
| 473885 | | 900 | 1000 |
| 473884 | | | 1500 |

- a feltüntetett szettek nem tartalmaznak vezetőprofilokat és fogantyúkat
- szekrény szélessége/magassága = külső méret (lamino 18/19 mm)
- 18 mm-es lamino lemez használata esetén a tartozékokban található adaptereket (távtartó profilokat) a vezetőprofilokkal együtt kell használni

# RAUVOLET CRYSTAL redőnyök - szettek

## TARTOZÉKOK

| kód | szín | a szekrény szélessége (mm) | a szekrény magassága (mm) |
|---|---|---|---|
| 473877 | Titanio mat | 600 | 1000 |
| 473878 | | | 1500 |
| 473881 | | 900 | 1000 |
| 473880 | | | 1500 |
| 473872 | Piano matt | 600 | 1000 |
| 473873 | | | 1500 |
| 473874 | | 900 | 1000 |
| 473875 | | | 1500 |
| 473867 | Magnolia matt | 600 | 1000 |
| 473869 | | | 1500 |
| 473870 | | 900 | 1000 |
| 473871 | | | 1500 |
| 473863 | Bianco matt | 600 | 1000 |
| 473864 | | | 1500 |
| 473866 | | 900 | 1000 |
| 473865 | | | 1500 |
| 473859 | Piano fényes | 600 | 1000 |
| 473860 | | | 1500 |
| 473861 | | 900 | 1000 |
| 473862 | | | 1500 |
| 473855 | Magnolia fényes | 600 | 1000 |
| 473856 | | | 1500 |
| 473857 | | 900 | 1000 |
| 473858 | | | 1500 |
| 473851 | Bianco fényes | 600 | 1000 |
| 473852 | | | 1500 |
| 473853 | | 900 | 1000 |
| 473854 | | | 1500 |

- tartozékok – a vezetőprofilokat a megfelelő színű és magasságú szekrények kiválasztását követően kell kiválasztani

A készlet tartalmazza:
- vezetőprofilok
- takaróprofilok
- vezetőprofilok végzárói
- rögzítőanyag

## Fogantyú

| kód | szín | a szekrény szélessége (mm) |
|---|---|---|
| 473886 | fekete ónix | 600 |
| 473887 | | 900 |
| 473890 | alumínium | 600 |
| 473891 | | 900 |
| 473894 | rozsdamentes acél imitáció | 600 |
| 473895 | | 900 |

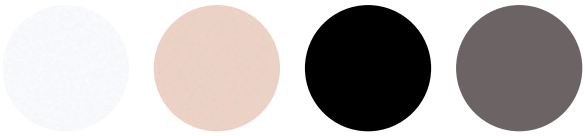

# VETRO LINE redőnyök - szettek

- ráütődő üvegrendszer a gyors szereléshez
- egy függőleges használatú rendszer
- egyedi kazettás modul méretre (nem állítható szélesség)
- üveg fogantyú, harmonizál a lamellákkal
- lehetséges az egyes lamellák későbbi cseréje
- vezetőprofilok és tartozékok eloxált alumínium vagy rozsdamentes acél imitáció kiszerelésben – szélessége 32,5 mm
- 18/19 mm vastagságú lapokhoz
- a lamella magassága 50 mm
- a felső takaróprofil magassága 145 mm (1000 mm-ig) és 185 mm (1500 mm-ig)
- szekrény mélysége min. 296 mm

## Kazettás szett és az előlap

| kód | szín | a szekrény szélessége (mm) | a szekrény magassága (mm) |
|---|---|---|---|
| 362767 | satinato | 600 | 600 – 1 000 |
| 362768 | | | 1 000 – 1 500 |
| 362770 | | | 1 000 – 1 500 |
| 362771 | fekete | 600 | 600 – 1 000 |
| 362772 | | | 1 000 – 1 500 |
| 362774 | | | 1 000 – 1 500 |
| 362775 | fehér | 600 | 600 – 1 000 |
| 362776 | | | 1 000 – 1 500 |
| 362778 | | | 1 000 – 1 500 |
| 362779 | füstös | 600 | 600 – 1 000 |
| 362780 | | | 1 000 – 1 500 |
| 362782 | | 900 | 1 000 – 1 500 |

- a feltüntetett szettek vezetőprofilok nélkül vannak

## KÖTELEZŐ TARTOZÉKOK

- A Vetro Line 2.0 szett kombinálható rozsdamentes acél alumínium színű vezetéssel
- a szekrény megfelelő szélességének és magasságának megjelölésével kell kiválasztani a konkrét tartozékokat

## Rozsdamentes acél vezetőprofilok és tartozékok

| kód | méret (mm) |
|---|---|
| 362787 | a szett méreteihez: szélesség 600, magasság 600 – 1000 |
| 362788 | a szett méreteihez: szélesség 600, magasság 1000 – 1500 |
| 362790 | a szett méreteihez: szélesség 900, magasság 1000 – 1500 |

## Alumínium vezetőprofilok és tartozékok

| kód | méret (mm) |
|---|---|
| 362783 | a szett méreteihez: szélesség 600, magasság 600 – 1000 |
| 362784 | a szett méreteihez: szélesség 600, magasság 1000 – 1500 |
| 362786 | a szett méreteihez: szélesség 900, magasság 1000 – 1500 |

# METALLIC LINE redőnyök - szettek

- redőnyszettek méretre szabva a gyors és egyszerű szereléshez
- Rauvolet redőnyrendszer, 25 mm
- felületkezelés: alumínium és csiszolt rozsdamentes acél
- a csomag az összes szükséges alkatrészt tartalmazza
- az egyes szettek méretei megfelelnek a szokásos szekrényméreteknek
- a korpusz minimális belső mélységéhez, ami 256 mm, illetve 276 mm (profil 25 mm)
- 15 – 19 mm vastagságú anyagokhoz
- az egyedi méretű szettek elkészíthetők méretre a www.demos-trade.hu címen elérhető megrendelő űrlap segítségével

## Méretre gyártott redőnyszettek

| kód | a szekrény magassága (mm) | a szekrény szélessége[1] (mm) | felület | redőnyprofil magassága (mm) |
|---|---|---|---|---|
| 157936 | 600 – 1 000 | 600 | alumínium | 25 |
| **157937** | 1 000 – 1 500 | | | |
| 157939 | 1 000 – 1 500 | 900 | | |
| 157940 | 600 – 1 000 | 600 | rozsdamentes acél | |
| **157941** | 1 000 – 1 500 | | | |
| 157943 | 1 000 – 1 500 | 900 | | |

[1] egy 18 mm-es korpusz falvastagságú külső méretet számolunk

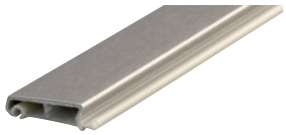

## A Metallic-line szettek összetétele

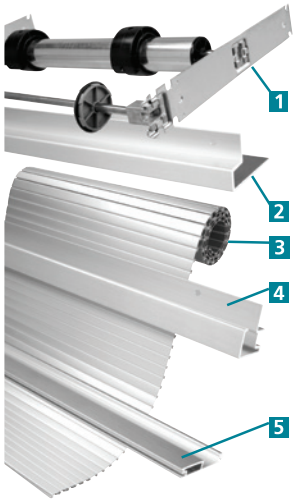


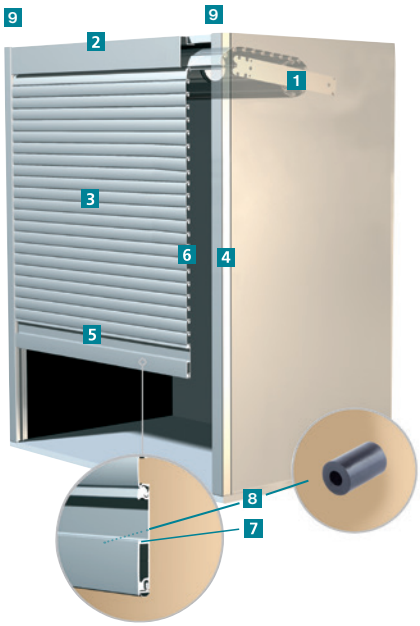

1 - C3 kiegyensúlyozó mechanizmus
2 - takaróprofil
3 - Metallic Line redőnyprofil
4 - ráütődő vezetés 29 mm-es vezetősínnel
5 - végzáró profil integrált fogantyúval és ütközőprofillal
6 - csúszka Metallic Line redőnyprofilhoz
7 - csúszka a végzáró profilhoz
8 - műanyag ütköző a végzáró profilhoz
9 - végzáró vezetősínhez, 29 mm

különálló alkatrészek a 12.24 oldalon.

# a vezetőprofilok áttekintése

## Classic bemart vezetés - 8 mm

- a vezetőprofilokat belehelyezzük a szekrény belsejében előre kimart vájatokba
- a marás szélessége 13 mm (8 mm-hez), ill. 17 mm (12 mm-hez – magas redőnyökhöz vízszintes redőnyvezetéssel)
- a bemarás mélysége 12,5 mm

**Ajánlott redőnyprofilok:**
E23 Műanyag (8 mm), 16.17 - 16.18 o.
E4 Műanyag (12 mm), 16.19 o.
E9 Műanyag (8 mm), 16.20 o.
**Felcsévélő rendszer:**
- visszafelé
- csigába

**A függőleges vezetéshez alkalmazható mechanizmusok:**
- C8
- Caddy
- C6

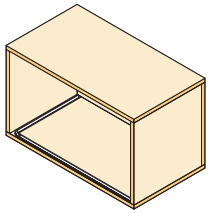

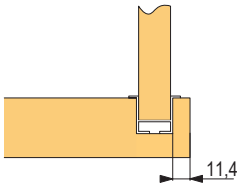


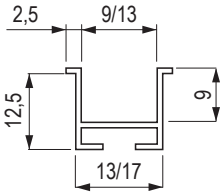


## Flexi bemart vezetés - 13mm

- a flexi vezetés lehetővé teszi a redőny ívbe alakítását
- csigába felcsévélés a vezetőprofilból alakítható ki a min. ívméret nagyságának betartásával marási szélesség 13 mm, marási mélység 13 mm
- a vezetőprofilokat belehelyezzük a szekrény belsejében előre kimart vájatokba
- a vezetőprofil csak fekete és szürke színben kapható
- A Flexi vezetőket csak egy irányba lehet meghajlítani

**Ajánlott redőnyprofilok:**
E23 Műanyag (8 mm), 16.17 - 16.18 o.
E9 Műanyag (8 mm), 16.20 o.
**Felcsévélő rendszer:**
- visszafelé
- a vezetőprofilból kialakított csigába

**A függőleges vezetéshez alkalmazható mechanizmusok:**
- C8
- Caddy
- C6

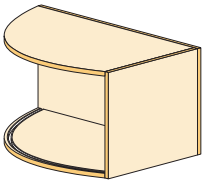

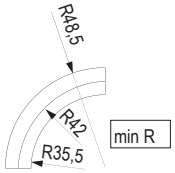


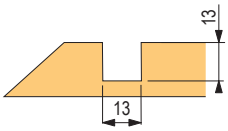


## Top Basic közézáródó vezetés - csavarozható

- teljes egészében műanyag vezetés
- egyszerű szerelés: nem szükséges bemarás, elegendő a profilt méretre igazítani és becsavarozni
- a már kész szekrényekbe történő utólagos beszerelés lehetősége
- összeszerelés vezetősarkakkal és csavarokkal történő rögzítés
- a vezetősínek belül vannak, a szekrény élével párhuzamosan
- az alumínium (műanyag) és fa dekorral ellátott redőnyprofilokhoz tartozó vezetősínek esetében a vezetősínek csak egy színben (dekor nélkül) kaphatók

**Ajánlott redőnyprofilok:**
E23 Műanyag (8 mm), 16.21 o.
**Felcsévélő rendszer:**
- visszafelé

**A függőleges vezetéshez alkalmazható mechanizmusok:**
- C8
- C6
- a vezetőprofil módosítása után a C3 is lehetséges

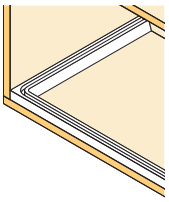

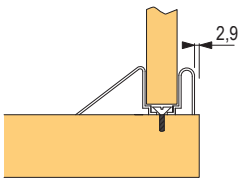


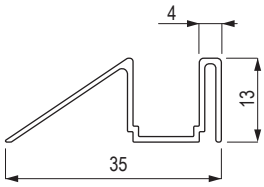

# a vezetőprofilok áttekintése

## Közézáródó vezetés Top – Csavarozott takaróprofillal

- alumínium vezető-, takaró- és végzáró profilok
- felhelyezett vezetés a szekrény belsejében történő csavarozáshoz
- egyszerű szerelés – nem szükséges bemarás, elegendő a profilt méretre igazítani és becsavarozni
- a már kész szekrényekbe történő utólagos beszerelés lehetősége
- használhatók a redőnyprofilokkal azonos takarólécek

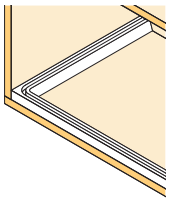

**Ajánlott redőnyprofilok:**
E23 Műanyag (8 mm), 16.22 – 16.23 o.
Metallic Line 25 mm, 16.24 o.
E9 Műanyag (8 mm), 16.25 o.
**Felcsévélő rendszer:**
- visszafelé
- csigába
- C3-as felcsévélő szerkezet

**A függőleges vezetéshez alkalmazható mechanizmusok:**
- C3, C6, C8, Caddy

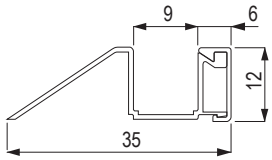


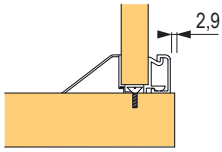


## Frame ráütődő vezetés

- ráütődő vezetés
- alumínium vezető-, takaró- és végzáró profilok
- kb. 15 mm terheléssel
- egységes megjelenés a szekrényekhez vízszintes vagy függőleges redőnyvezetésnél
- egyszerű szerelés: nem szükséges bemarás, elegendő a profilt méretre igazítani és becsavarozni
- a már kész szekrényekbe történő utólagos beszerelés lehetősége
- alkalmazható a redőnyprofillal azonos takaróprofil is

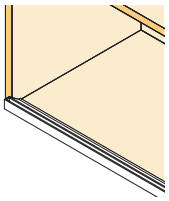

**Ajánlott redőnyprofilok:**
E23 Műanyag (8 mm), 16.26 - 16.28 o.
Metallic Line 25 mm, 16.28 - 16.29 o.
**Felcsévélő rendszer:**
- visszafelé
- csigába
- C3-as felcsévélő szerkezet

**A függőleges vezetéshez alkalmazható mechanizmusok:**
- C3, C6, C8, Caddy

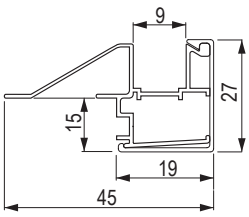


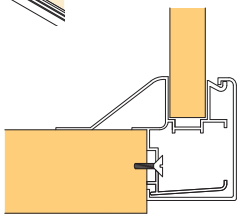

## Ráütődő vezetés vezetősínnel, 29 mm

- ráütődő vezetés
- csak alumínium és rozsdamentes acél dekorációban
- csak függőleges eltoláshoz alkalmazható C3 mechanizmussal
- a már kész szekrényekbe történő utólagos beszerelés lehetősége

**Ajánlott redőnyprofilok:**
Metallic Line 25 mm, 16.24 o.
**Felcsévélő rendszer:**
felcsévélés C3-as mechanizmussal, 16.31 o.

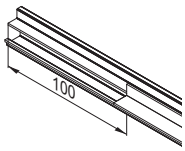


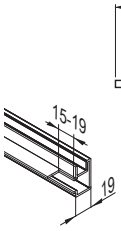


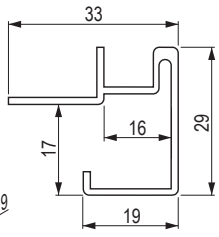


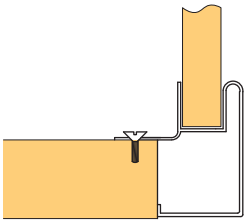

A vezetőprofil lerövidítésének tervrajza.

## A korpusz maximális ajánlott méretei vízszintes vezetés esetén

| profil típusa | a szekrény max. magassága vízszintes mozgásnál | maximális szélesség vízszintes mozgásnál | |
|---|---|---|---|
| | | egy redőny | dupla redőny |
| E23 műanyag (8 mm) | 1 150 mm | 1 600 mm | 2 000 mm |
| E4 műanyag (12 mm) | 1 900 mm | | |
| Metallic Line 25 mm | 1 500 mm | 1 400 mm | |

# E23 redőnyprofil és classic vezetés

## Redőnyprofil

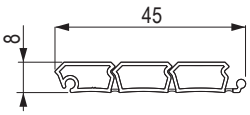


| kód | szín | a LFFL dekorhoz |
|---|---|---|
| **R88309** | fekete | 190 Krono |
| **R92827** | fehér | 101 Krono |
| **R88265** | szürke | 112, 161 Krono |
| **R77011** | alumínium (műanyag) | f509 Egger |
| **R88197** | bükk | 045 Krono |
| **R80202** | cseresznye II | 344 Krono |
| **R88226** | juhar | 375 Krono |
| **R92856** | nyírfa | 1715 Krono |

## Végzáró profil

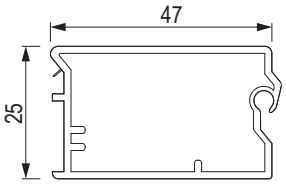


| kód | szín | kód | szín |
|---|---|---|---|
| **R88198** | fekete | **R88189** | bükk |
| **R92825** | fehér | **R92826** | cseresznye II |
| **R88264** | szürke | **R88323** | juhar |
| **R77010** | alumínium (műanyag) | **R92857** | nyírfa |

a Lehmann L00060 zárral kombinálható, a tartozékokkal együtt – bővebb információ a 09.63 o.

## Csúszka a végzáró profilhoz

| kód | szín | kód | szín |
|---|---|---|---|
| **R92824** | fekete | **R95974** | fekete |
| **R88306** | fehér | **R00068** | fehér |
| **R77014** | szürke | **R92817** | szürke |
| **R88216** | barna bükk | **R96941** | barna bükk |

- fék nélkül
- fékkel

## Takaróprofil

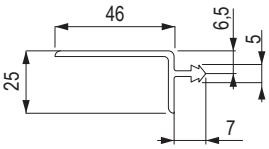


| kód | szín | kód | szín |
|---|---|---|---|
| **R95793** | fekete | **R92879** | bükk |
| **R95794** | fehér | **R92811** | cseresznye II |
| **R95795** | szürke | **R95796** | juhar |
| **R92819** | alumínium (műanyag) | **R95797** | nyírfa |

# E23 redőnyprofil és classic vezetés

## Flexi vezetőprofil

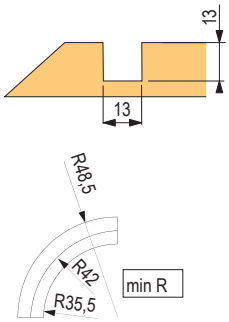


| kód | szín |
|---|---|
| **R96930** | fekete |
| **R96939** | szürke |

- csigába való felcsévélés a vezetőprofilból is kialakítható az ívméret min. nagyságának betartásával
- marási szélesség 13 mm, marási mélység 12,6 mm
- a vezetőprofilokat belehelyezzük a szekrény belsejében előre kimart vájatokba
- A Flexi vezetőket csak egy irányba lehet meghajlítani

## Classic vezetőprofil (bemarandó)

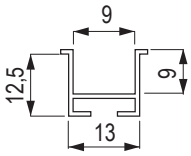


| kód | szín |
|---|---|
| **R92810** | fekete |
| **R88304** | fehér |

| kód | szín |
|---|---|
| **R77012** | szürke |
| **R88228** | barna (bükk) |

## Vezetőcsiga

| kód | típus | szín | tekercselés kapacitása (mm) |
|---|---|---|---|
| **R95848** | kétmenetes | fekete | 670 |
| **R95849** | négymenetes | fekete | 1 280 |
| **R95948** | négymenetes | szürke | 1 280 |
| **R92850** | ötmenetes | fekete | 1 590 |

- csak maráshoz, 8 mm-es Classic vezetéssel kombinálva
- vízszintes és függőleges vezetéshez is alkalmazható
- ajánlott max. méretek függőleges vezetéshez: max. szélesség 1 164 mm, max. magasság 1 590 mm

R95848

R95849

R95948

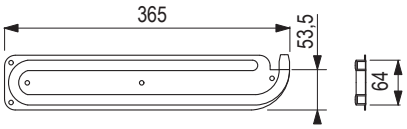


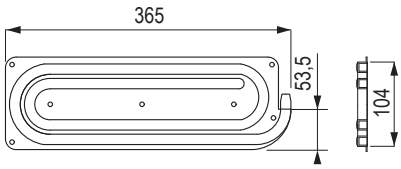


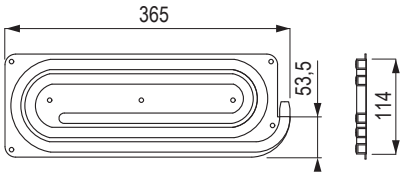


## 8 mm-es sarok vezetőprofil bemaráshoz

| kód | szín |
|---|---|
| **R92828** | fekete |
| **R88305** | fehér |

| kód | szín |
|---|---|
| **R77013** | szürke |
| **R88229** | barna (bükk) |

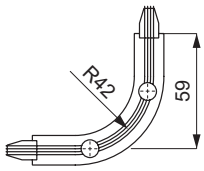

# E4 redőnyprofil és classic vezetés

## Redőnyprofil

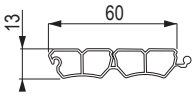


| kód | szín | a LFFL dekorhoz |
|---|---|---|
| **R00003** | alumínium (műanyag) | F509 EGGER |

- profil 12 mm széles vezetőprofilhoz
- a profilt akár 1 900 mm magas szekrényben is használhatjuk vízszintes mozgatással

## Végzáró profil

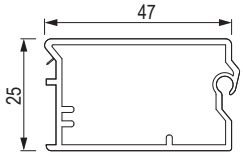


| kód | szín |
|---|---|
| **R77010** | alumínium (műanyag) |

Lehmann L00060 zárral kombinálható, tartozékokkal együtt – bővebb információ a 09.63 o.

## Csúszka a végzáró profilhoz

| kód | szín |
|---|---|
| **R00042** | szürke |

- 12 mm-es vezetéshez

## Takaróprofil

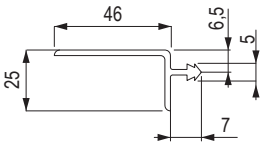


| kód | szín |
|---|---|
| **R92819** | alumínium (műanyag) |

## Classic vezetőprofil (bemarandó)

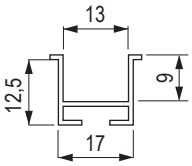


| kód | szín |
|---|---|
| **R00015** | szürke |

- 12 mm-es vezetéshez

## Sarok vezetőprofil bemaráshoz

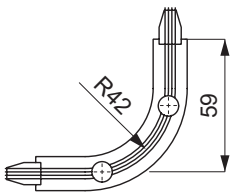


| kód | szín |
|---|---|
| **R00023** | szürke |

- 12 mm-es vezetéshez

# E9 redőnyprofil és classic vezetés

## Redőnyprofil

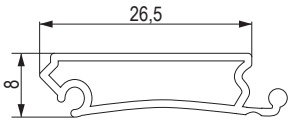


| kód | szín | a LFFL dekorhoz |
|---|---|---|
| **353554** | fényes fehér | W1000 Egger |

- 8 mm széles vezetőprofil
- matt felület

## Középső fogantyúprofil

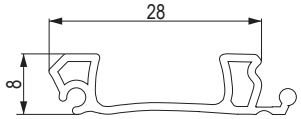


| kód | szín | a LFFL dekorhoz |
|---|---|---|
| **353559** | fényes fehér | W1000 Egger |

## Végzáró profil

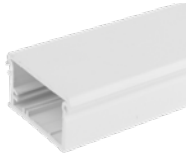

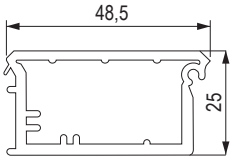


| kód | szín | a LFFL dekorhoz |
|---|---|---|
| **353557** | fényes fehér | W1000 Egger |

- Lehmann L00060 zárral kombinálható, tartozékokkal együtt – bővebb információ a 09.63 o.

## Csúszka a végzáró profilhoz

| kód | szín |
|---|---|
| **353561** | fehér |

- fék nélkül

## Takaróprofil

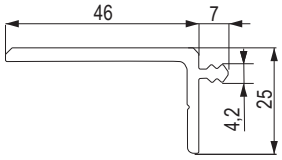


| kód | szín | a LFFL dekorhoz |
|---|---|---|
| **353560** | fényes fehér | W1000 Egger |

## Classic vezetőprofil (bemarandó)

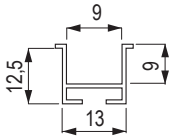


| kód | szín |
|---|---|
| **R88304** | fehér |

## Sarok vezetőprofil bemaráshoz

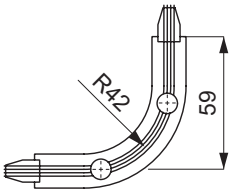


| kód | szín |
|---|---|
| **R88305** | fehér 8 mm |

## Top vezetőcsiga a Metallic Line és az E9 számára

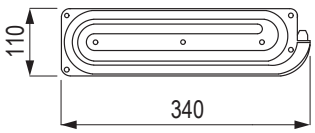


| kód | szín |
|---|---|
| **R95831** | fekete |

- vízszintes és függőleges vezetéshez is alkalmazható
- ajánlott max. méretek függőleges vezetéshez: max. szélesség 1 164 mm, max. magasság 1 240 mm

# E23 redőnyprofil és Top Basic vezetés

## E23 redőnyprofil

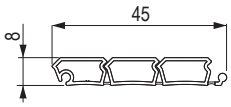


| kód | szín | a LFFL dekorhoz |
|---|---|---|
| **R88309** | fekete | 190 Krono |
| **R92827** | fehér | 101 Krono |
| **R88265** | szürke | 112, 161 Krono |
| **R77011** | alumínium (műanyag) | F509 Egger |
| **R88197** | bükk | 045 Krono |
| **R80202** | cseresznye II | 344 Krono |
| **R88226** | juhar | 375 Krono |
| **R92856** | nyírfa | 1715 Krono |

## Végzáró profil

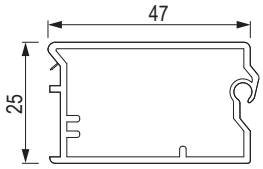


| kód | szín |
|---|---|
| **R88198** | fekete |
| **R92825** | fehér |
| **R88264** | szürke |
| **R77010** | alumínium (műanyag) |

| kód | szín |
|---|---|
| **R88189** | bükk |
| **R92826** | cseresznye II |
| **R88323** | juhar |
| **R92857** | nyírfa |

- Lehmann L00060 kódú zárral kombinálható, tartozékokkal együtt – bővebb információ a 09.63 o.

## Csúszka a végzáró profilhoz

| kód | szín |
|---|---|
| **R92824** | fekete |
| **R88306** | fehér |
| **R77014** | szürke |
| **R88216** | barna bükk |

- fék nélkül

| kód | szín |
|---|---|
| **R95974** | fekete |
| **R00068** | fehér |
| **R92817** | szürke |
| **R96941** | barna bükk |

- fékkel

## Vezetőprofilok

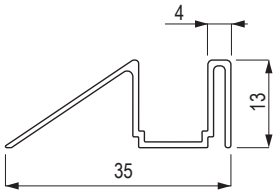


| kód | szín |
|---|---|
| **R92823** | fekete |
| **R92822** | fehér |
| **R92821** | szürke |
| **R92820** | bézs (juhar) |
| **R88208** | barna (cseresznye) |

| kód | szín |
|---|---|
| **R88301** | barna (bükk) |
| **R84086** | bézs (nyírfa) |
| **R77089** | sötétszürke (alumínium színű műanyag redőnyökhöz) |

## Vezetőprofil sarka, amelyet a hátlapi tekercseléshez kell csavarozni

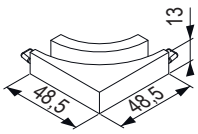


| kód | szín |
|---|---|
| **R88209** | fekete |
| **R92801** | fehér |
| **R92802** | szürke |
| **R92803** | bézs (juhar) |
| **R92804** | barna (cseresznye) |

| kód | szín |
|---|---|
| **R88302** | barna (bükk) |
| **R84091** | bézs (nyírfa) |
| **R92831** | sötétszürke (alumínium színű műanyag redőnyökhöz) |

## Takaróprofil

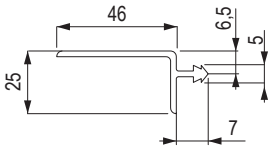


| kód | szín |
|---|---|
| **R95793** | fekete |
| **R95794** | fehér |
| **R95795** | szürke |
| **R92819** | alumínium (műanyag) |

| kód | szín |
|---|---|
| **R92879** | bükk |
| **R92811** | cseresznye II |
| **R95796** | juhar |
| **R95797** | nyírfa |

# E23 redőnyprofil és Top vezetés

## Redőnyprofil

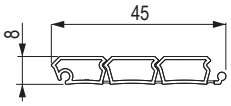


| kód | szín | a LFFL dekorhoz |
|---|---|---|
| **R88309** | fekete | 190 Krono |
| **R92827** | fehér | 101 Krono |
| **R88265** | szürke | 112, 161 Krono |
| **R77011** | alumínium (műanyag) | F509 Egger |
| **R88197** | bükk | 045 Krono |
| **R80202** | cseresznye II | 344 Krono |
| **R88226** | juhar | 375 Krono |
| **R92856** | nyírfa | 1715 Krono |

## Végzáró profil

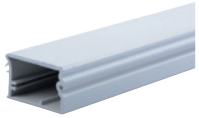

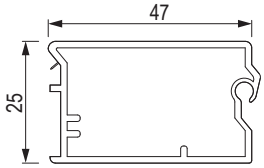


| kód | szín |
|---|---|
| **R88198** | fekete |
| **R92825** | fehér |
| **R88264** | szürke |
| **R77010** | alumínium (műanyag) |

| kód | szín |
|---|---|
| **R88189** | bükk |
| **R92826** | cseresznye II |
| **R88323** | juhar |
| **R92857** | nyírfa |

- Lehmann L00060 kódú zárral kombinálható, tartozékokkal együtt – bővebb információ a 09.63 o.

## Csúszka a végzáró profilhoz

| kód | szín |
|---|---|
| **R92824** | fekete |
| **R88306** | fehér |
| **R77014** | szürke |
| **R88216** | barna bükk |

- fék nélkül

| kód | szín |
|---|---|
| **R95974** | fekete |
| **R00068** | fehér |
| **R92817** | szürke |
| **R96941** | barna bükk |

- fékkel

## Top vezetőprofil

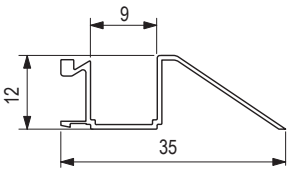


| kód | szín |
|---|---|
| **R95830** | alumínium |

## Top vezetőprofil sarka

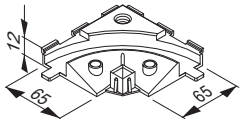


| kód | szín |
|---|---|
| **R95799** | fekete |

## Top vezetőcsiga

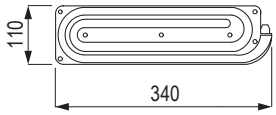


| kód | szín |
|---|---|
| **R95831** | fekete |

- vízszintes és függőleges vezetéshez is alkalmazható
- ajánlott max. méretek függőleges vezetéshez: max. szélesség 1 164 mm, max. magasság 1 240 mm

# E23 redőnyprofil és Top vezetés

## Top vezetőprofil-fedő

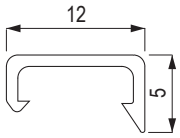


| kód | szín |
|---|---|
| **R95821** | fekete |
| **R95822** | fehér |
| **R95823** | szürke |
| **R95824** | alumínium (műanyag) |
| **R95825** | bükk |

| kód | szín |
|---|---|
| **R95826** | cseresznye II |
| **R95827** | juhar |
| **R95828** | nyírfa |
| **R95829** | Metallic Line alumínium |
| **R00064** | rozsdamentes acél Metallic Line |

## Takaróprofil

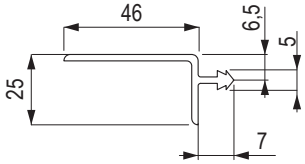


| kód | szín |
|---|---|
| **R95793** | fekete |
| **R95794** | fehér |
| **R95795** | szürke |
| **R92819** | alumínium (műanyag) |

| kód | szín |
|---|---|
| **R92879** | bükk |
| **R92811** | cseresznye II |
| **R95796** | juhar |
| **R95797** | nyírfa |

# Metallic line redőnyprofil és Top vezetés

## Redőnyprofil

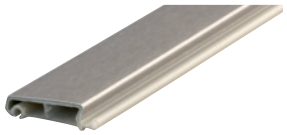

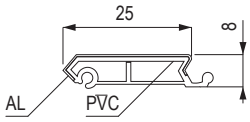


| kód | felület | szélesség (mm) |
|---|---|---|
| **R00011** | alumínium | 25 |
| **R00012** | rozsdamentes acél | |

## Csúszka

| kód | szín | szélesség (mm) |
|---|---|---|
| **R00013** | fekete | 25 |

## Vezetőprofilok

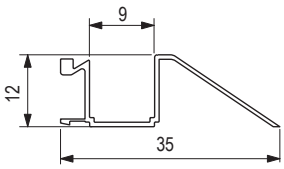


| kód | szín |
|---|---|
| **R95830** | alumínium |

## Vezetőprofil-fedő

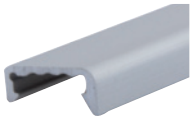

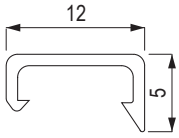


| kód | szín |
|---|---|
| **R95829** | Metallic Line alumínium |
| **R00064** | rozsdamentes acél Metallic Line |

## Végzáró kombinált profil

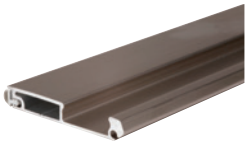

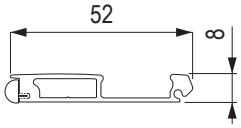


| kód | szín |
|---|---|
| **R92836** | alumínium |
| **R92837** | rozsdamentes acél |

- Lehmann 224510 zárral kombinálható, tartozékokkal együtt – bővebb információ 09.57 o.

## Csúszka kombinált végzáró profilhoz

| kód | szín |
|---|---|
| **R92838** | szürke |

## Felső takaróprofil

| kód | szín |
|---|---|
| **R96228** | Metallic Line alumínium |
| **R00066** | rozsdamentes acél Metallic Line |

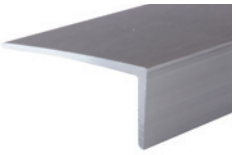

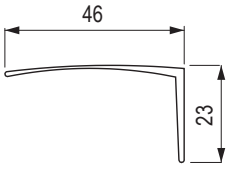

# E9 redőnyprofil és Top vezetés

## Redőnyprofil

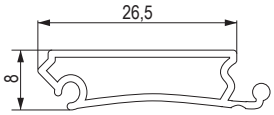


| kód | szín | a LFFL dekorhoz |
|---|---|---|
| **353554** | fényes fehér | W1000 Egger |

- 8 mm széles vezetőprofil
- matt felület

## Végzáró profil

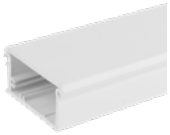

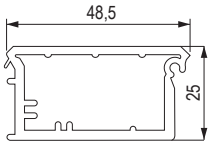


| kód | szín | a LFFL dekorhoz |
|---|---|---|
| **353557** | fényes fehér | W1000 Egger |

- Lehmann L00060 zárral kombinálható, tartozékokkal együtt – bővebb információ a 09.63 o.

## Középső fogantyúprofil

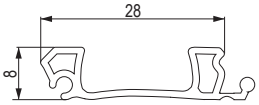


| kód | szín | a LFFL dekorhoz |
|---|---|---|
| **353559** | fényes fehér | W1000 Egger |

## Csúszka a végzáró profilhoz

| kód | szín | leírás |
|---|---|---|
| **353561** | fehér | fék nélkül |

## Felső takaróprofil



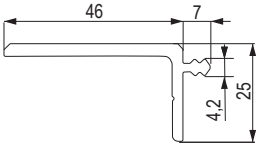


| kód | szín | a LFFL dekorhoz |
|---|---|---|
| **353560** | fényes fehér | W1000 Egger |

## Vezetősín takaróprofilja

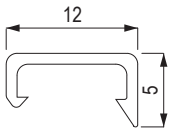


| kód | szín | a LFFL dekorhoz |
|---|---|---|
| **353556** | fényes fehér | W1000 Egger |

## Vezetőprofil

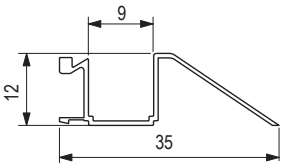


| kód | szín |
|---|---|
| **R95830** | alumínium |

## Vezetőcsiga

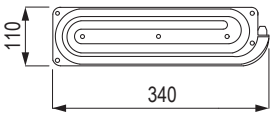


| kód | szín |
|---|---|
| **R95831** | fekete |

- vízszintes és függőleges vezetéshez is alkalmazható
- ajánlott max. méretek függőleges vezetéshez: max. szélesség 1 164 mm, max. magasság 1 240 mm

## A vezetőprofil sarka

| kód | szín |
|---|---|
| **R95799** | fekete |

# E23 redőnyprofil és Frame vezetés

## Redőnyprofil

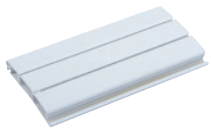

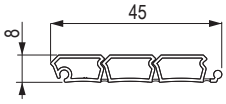


| kód | szín | a LFFL dekorhoz |
|---|---|---|
| **R88309** | fekete | 190 Krono |
| **R92827** | fehér | 101 Krono |
| **R88265** | szürke | 112, 161 Krono |
| **R77011** | alumínium (műanyag) | F509 Egger |

## Végzáró profil takarással

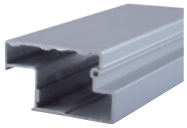

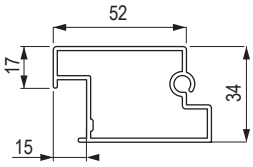


| kód | szín |
|---|---|
| **R95817** | alumínium[1] |

- [1] nyers alumínium profil, szükséges megrendelni és letakarni a végzáró profilokat átnyúlással
- Lehmann 381995 zárral kombinálható, tartozékokkal együtt – bővebb információ 09.64 o.

## Végzáróprofil-fedő takarással

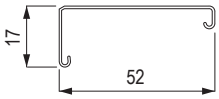


| kód | szín |
|---|---|
| **R96071** | fekete |
| **R96072** | fehér |
| **R96073** | szürke |
| **R96074** | alumínium (műanyag) |

## Csúszka végzáró profilhoz takarással

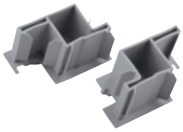

| kód | szín |
|---|---|
| **R96088** | fekete |
| **R96089** | szürke |

## Frame vezetőprofil

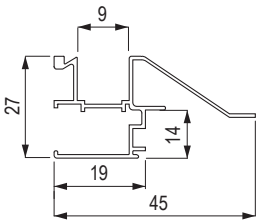


| kód | szín |
|---|---|
| **R95818** | alumínium |

## Vezetőprofil-fedő

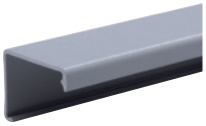

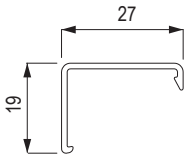


| kód | szín |
|---|---|
| **R95832** | fekete |
| **R95833** | fehér |
| **R95834** | szürke |
| **R95835** | alumínium (műanyag) |

# E23 redőnyprofil és Frame vezetés

## Vezetőprofil végzárója

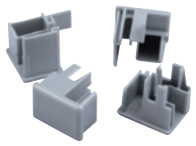

| kód | szín |
|---|---|
| **R95840** | fekete |
| **R95841** | fehér |
| **R95842** | szürke |
| **R95843** | szürke (alumínium) |

## Átmenet vezetőprofilhoz

| kód | szín |
|---|---|
| **R95590** | fekete |

- csak a C3 mechanizmus használata esetén

## Takaróprofil fedéssel

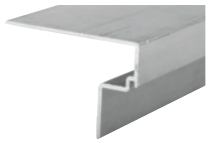

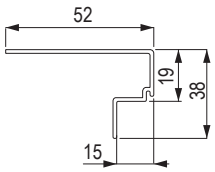


| kód | szín |
|---|---|
| **R95820** | alumínium[1] |

[1] nyers alumínium profil, szükséges megrendelni és letakarni a végzáró profilokat átnyúlással

## Takaróprofil fedele

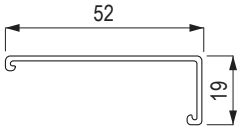


| kód | szín |
|---|---|
| **R96080** | fekete |
| **R96081** | fehér |
| **R96082** | szürke |
| **R96083** | alumínium (műanyag) |

## A vezetőprofil sarka

| kód | szín |
|---|---|
| **R95799** | fekete |

## Vezetőcsiga

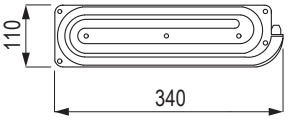


| kód | szín |
|---|---|
| **R95831** | fekete |

- vízszintes és függőleges vezetéshez is alkalmazható
- ajánlott max. méretek függőleges vezetéshez: max. szélesség 1 164 mm, max. magasság 1 240 mm

# Metallic line redőnyprofil és Frame vezetés

## Redőnyprofil

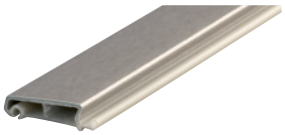

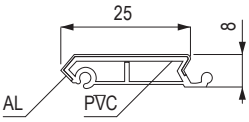


| kód | felület | szélesség (mm) |
|---|---|---|
| **R00011** | alumínium | 25 |
| **R00012** | rozsdamentes acél | |

## Csúszka

| kód | szín | szélesség (mm) |
|---|---|---|
| **R00013** | fekete | 25 |

## Végzáró kombinált profil

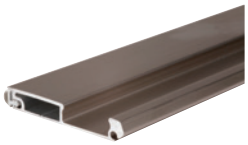

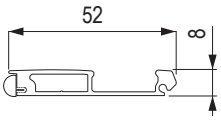


| kód | szín |
|---|---|
| **R92836** | alumínium |
| **R92837** | rozsdamentes acél |

- Lehmann 224510 zárral kombinálható, tartozékokkal együtt – bővebb információ 09.577 o.

## Csúszka kombinált végzáró profilhoz

| kód | szín |
|---|---|
| **R92838** | szürke |

## Vezetőprofilok

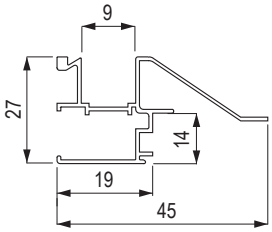


| kód | szín |
|---|---|
| **R95818** | alumínium |

## Vezetőprofil-takaró

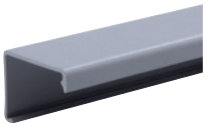

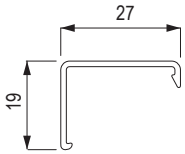


| kód | szín |
|---|---|
| **R95816** | Metallic Line alumínium |
| **R00065** | rozsdamentes acél Metallic Line |

# Metallic line redőnyprofil és Frame vezetés

## Takaróprofil

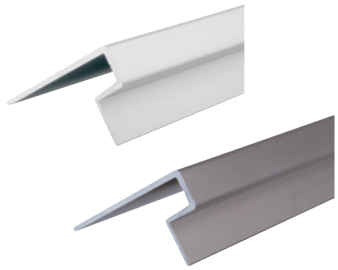

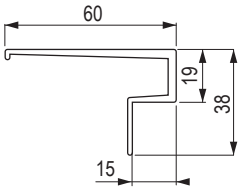


| kód | felület | a csomagban |
|---|---|---|
| **R92841** | alumínium | 2,5 m |
| **R92842** | rozsdamentes acél | |

## Átmenet vezetőprofilhoz

| kód | szín |
|---|---|
| **R95590** | fekete |

- csak a C3 mechanizmus használata esetén

## Vezetőprofilk sarok

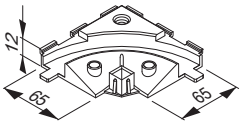


| kód | szín |
|---|---|
| **R95799** | fekete |

- csak a szekrény hátfali elvezetés használata során
- vízszintes és függőleges vezetéshez is alkalmazható

## Vezetőcsiga

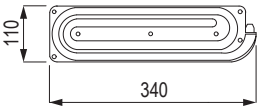


| kód | szín |
|---|---|
| **R95831** | fekete |

- vízszintes és függőleges vezetéshez is alkalmazható
- ajánlott max. méretek függőleges vezetéshez: max. szélesség 1 164 mm, max. magasság 1 240 mm

# Strong Sinks

## Ideális mosogatók és csaptelepek

**Az ideális mosogatók és csaptelepek azok, amelyek tökéletesen illeszkednek a konyhába.**

A StrongSinks a Strong márka rozsdamentes acél és gránit mosogatóinak és csaptelepeinek új kínálata. Ez bizonyított minőséget jelent jó áron. Minden raktáron, a megrendeléstől  számított akár 48 órán belüli kiszállítással.

Démos

Minden a bútorgyártáshoz

# felcsévélő mechanika, mechanizmusok

## C3 felcsévélő mechanika

| kód | külső szélesség (mm) | belső szélesség (mm) |
|---|---|---|
| **R93228** | 400 | 350 – 384 |
| **R92848** | 600 | 550 – 584 |
| **R92852** | 800 | 750 – 784 |
| **R92853** | 1 000 | 950 – 984 |
| **R92854** | 1 200 | 1150 – 1 164 |

- egyszerű és gyors szerelés
- műanyag redőnyökhöz és Metallic Line-hoz használható
- rugalmas szélességű mechanizmus (tartomány 34 mm)
- max. szekrénymagasság 2 200 mm, 600 mm szélességig csak 1 900 mm
- nagyobb rugalmasság, ha C3-as hosszabbító adaptert használ (R96219), 350 – 1184 mm belső szélességhez

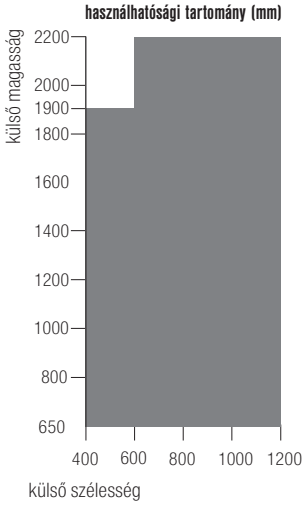


## Hosszabbító adapter

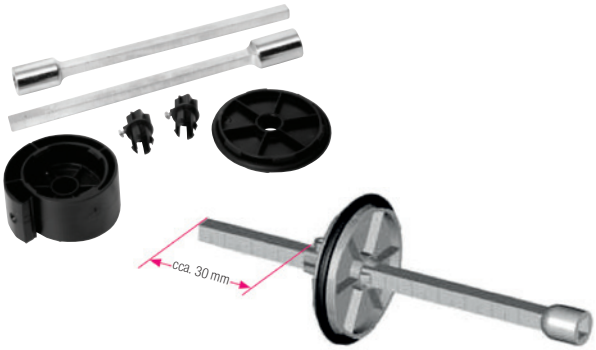


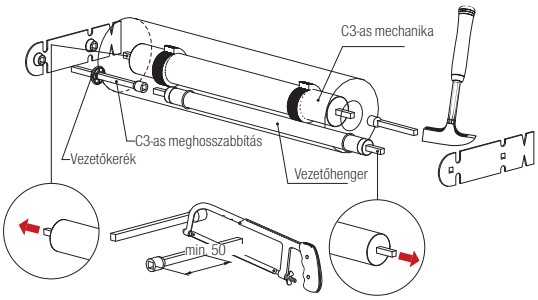


- A hosszabbító adapter rövidítésének kiszámítása: **a szekrény belső szélessége – a C3 mechanizmus szélessége + 50 = a C3 hosszabbító teljes hossza mm-ben**

| kód | maximális hosszabbítás (mm) | a csomagban |
|---|---|---|
| **R96219** | 165 | 1 szett |

- a C3 kiegyensúlyozó mechanizmushoz
- a hosszabbító adapter minimális hossza 50 mm.
- ha a hosszabbító adapter hossza meghaladja a 80 mm-t, akkor olyan vezetőkereket kell használni, amely körülbelül 30 mm-re van a hosszabbító adapter végétől

## C6 fék

| kód | leírás |
|---|---|
| **R88329** | minden rendszerhez alkalmas |

- minden vezetőrendszerhez alkalmas gazdasági változat, az eltolás iránya csak függőleges
- csak a következő redőnyprofilokkal együtt használható: E23 műanyag, Metallic Line 20 mm

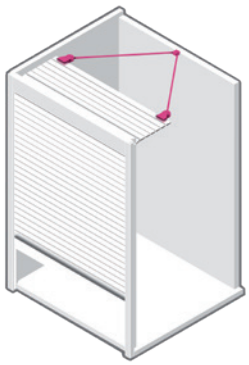

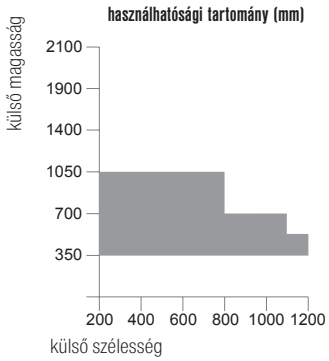

# felcsévélő mechanika, mechanizmusok

## C8 fék

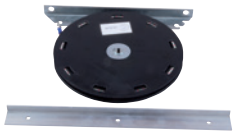

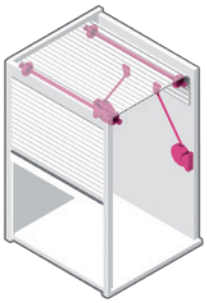

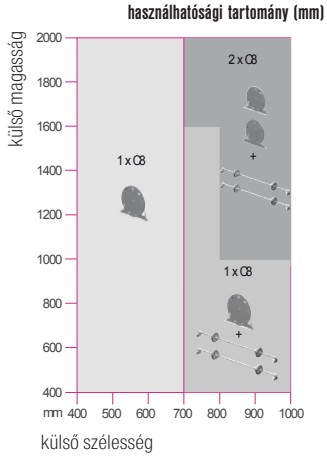


| kód | leírás |
|---|---|
| **R00060** | csévélő mechanizmus |
| **R00039** | tartó rudak szettje |

- csak hátsó vezetéssel szerelhető
- a redőny végének mindig a korpusz hátsó részében kell lennie (még zárt állapotban is)
- méretre vágás után utólag szerelhető már kész redőnyös szekrénybe (feltétel a hátracsúszós vezetés)

## Caddy

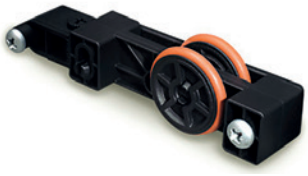

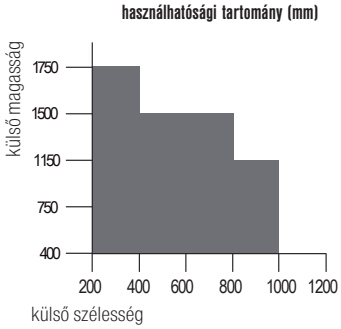


| kód | leírás |
|---|---|
| **R00069** | Caddy fék (jobb oldali szerelés) fekete |

- csak olyan redőnyök számára, amelyek felülről lefelé nyílnak, és csigába csévélődnek fel
- a fékhatás módosítása a kész szekrény esetében a külső oldalról lehetséges
- könnyű szerelés, minimális korpusz-előkészítési követelmények
- csak 1 db fék szerelése (jobb oldalon), szükség esetén további fék felszerelése lehetséges (megrendelésre)
- a zár használata elengedhetetlen (a típus a végzáró profiltól függ), amely a redőnyt zárt állapotban tartja

## Középső fogantyúprofil

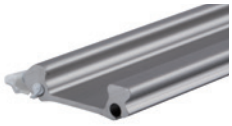

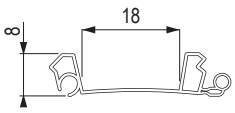


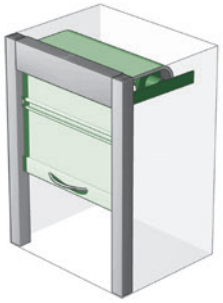

| kód | szín |
|---|---|
| **R84093** | fekete |
| **R84094** | fehér |
| **R84095** | szürke |

| kód | szín |
|---|---|
| **R96940** | alumínium (műanyag) |
| **R84096** | bükk |

- ezek a sínek minden vezetési rendszerrel kombinálhatók
- a végzárósín és a redőnyprofil közé helyezzük, vagy a jobb szervizelhetőség érdekében a profilok között bárhová behelyezhető (magas szekrényeknél)

## Ragasztószalag 50 m

| kód | leírás |
|---|---|
| **R95879** | átlátszó (fehér szálak) |

- ajánlott az egyes redőnyprofilok rögzítésének megerősítésére
- a személyre szabott szettek elkészítésekor csak a szükséges méterek számítódnak fel

# Alumínium keretek

- az alumínium keretek az ügyfelek igényei szerint kerülnek gyártásra – standard kínálatunkban megtalálhatóak keretek pántokkal, keretek felnyíló vasalatokkal, tolókeretek (beleértve a vasalatokat is)
- az alumíniumkereteket üveggel együtt is szállítjuk, igény szerint összeszerelve, a vasalatokhoz szükséges fúrt, vagy mart nyílásokkal
- természetesen lehetőség van a fogantyúk előkészítésére is a vevő kívánsága szerint
- a profilban lévő nyílások szélessége 4,9 mm, üvegben 7 mm, továbbá minden nyílás egy távtartó műanyag elemmel van ellátva az üvegtörés elkerülése érdekében
- az árkalkulációhoz és a rendeléshez mindig az űrlap aktuális verzióját használja, amely megtalálható a www.demos-trade.hu weboldalunkon
- az üveg vastagsága 4 mm
- vízszintes és függőleges válaszfalak beillesztésének lehetősége a keretekbe (a válaszfalak BRW vagy Vivaro profilokból készülnek)

## Keretszínek áttekintése

01 eloxált alumínium

02 fényes fehér RAL 9003

03 világos rozsdamentes acél

04 antracit RAL 7021

05 matt fekete

06 sötét rozsdamentes acél

07 csiszolt alumínium

08 csiszolt fekete

09 champagne

10 barna

11 fekete fényes

12 arany

13 csiszolt arany

14 matt fehér RAL 9003

## Betétek áttekintése

### Lacobel paletta – fényes üveg RAL színben festett

RAL 0337

RAL 0627

RAL 1013

RAL 1015

RAL 1236

RAL 1586

RAL 7035

RAL 9003

RAL 9005

RAL 9006

RAL 9007

RAL 9010

## Matelac paletta – festett matt üveg

tükör bronz

tükör ezüst

tükör grafit

fehér pure RAL 9003

fekete classic RAL 9005

## Fémháló

fekete

arany

## Dekoratív üveg

master screen

master ligne

master lens

krizet

master point

master shine

master carre

flutes

visiosun

master soft

antisol bronz

antisol grafit

tiszta

satinato barna

satinato grafit

lakkozott

satinato

stopsol

venus VG10

# alumínium keretek

## Minták

| kód | szín |
|---|---|
| **313912** | alumínium keretek profiljainak mintái |
| **374152** | alumínium keretek és üvegek mintái |
| **402860** | disign Cordia táska |

313912

402860

| kód | leírás |
|---|---|
| **490717** | minta Glass alumíniumkeretekhez |
| **490718** | minta Master alumíniumkeretekhez |
| **490719** | minta Lacobel alumíniumkeretekhez |
| **490720** | minta Matelac alumíniumkeretekhez + tükrök |

490718 490720 490719 490717

## A kötőelemek elhelyezésének rajzai

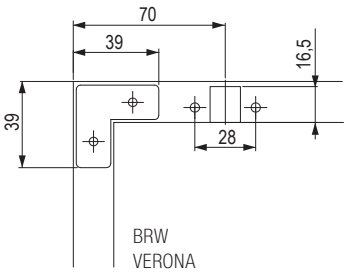


BRW
VERONA
RAVENA

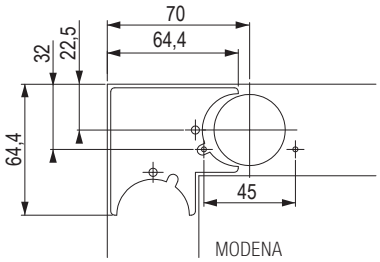


MODENA
VIVARO
IMOLA
CORLEONE
PISA

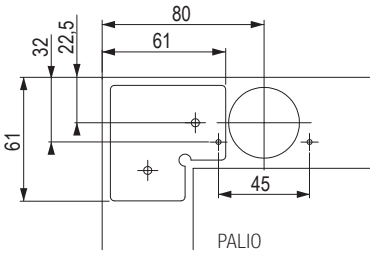


PALIO
SIENA

## Modena

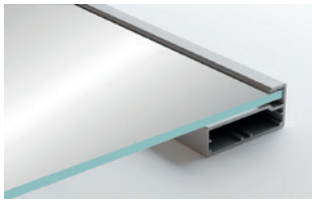

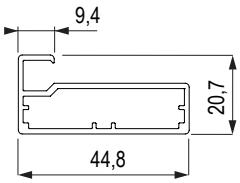


| 01 | 05 | 06 | 08 |
|---|---|---|---|
| eloxált alumínium | matt fekete | sötét rozsdamentes acél | csiszolt fekete |

- súly: 0,5 kg/m
- a keret üvegbetétje 6 mm-rel kisebb, mint a külső keretméret
- az összekötő elem elhelyezésének rajzát megtalálja a 16.35 o.

## Rocca

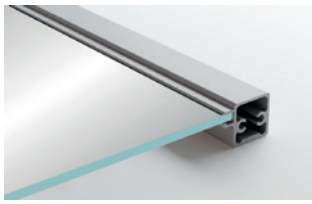

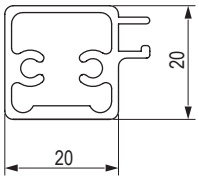


| 01 | 05 |
|---|---|
| eloxált alumínium | matt fekete |

- súly: 0,27 kg/m
- a keret üvegbetétje 43 mm-rel kisebb, mint a külső keretméret

## BRW

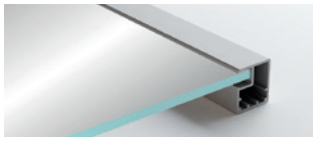

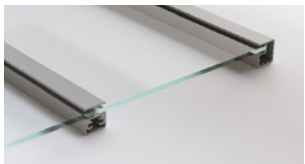

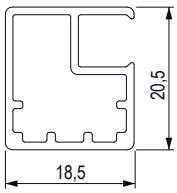


| 01 | 02 | 03 | 05 | 06 | 07 |
|---|---|---|---|---|---|
| eloxált alumínium | fényes fehér | fényes rozsdamentes acél | matt fekete | sötét rozsdamentes acél | csiszolt alumínium |

| 08 | 09 | 10 | 12 | 13 | 14 |
|---|---|---|---|---|---|
| csiszolt fekete | champagne | barna | arany | csiszolt arany | matt fehér |

- súly: 0,27 kg/m
- a keret üvegbetétje 24 mm-rel kisebb, mint a külső keretméret
- használható átmeneti (középső) profil

## Ravenna

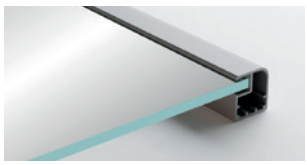

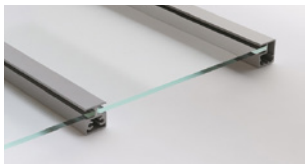

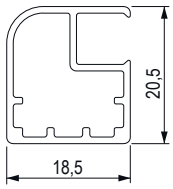


| 01 |
|---|
| eloxált alumínium |

- súly: 0,27 kg/m
- a keret üvegbetétje 24 mm-rel kisebb, mint a külső keretméret
- használható átmeneti (középső) profil

# alumínium keretek

cordia

## Verona

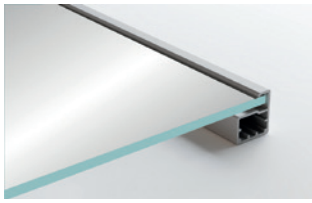

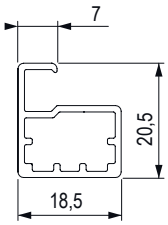


| 01 | 03 | 05 | 06 | 07 |
|---|---|---|---|---|
| eloxált alumínium | fényes rozsdamentes acél | matt fekete | sötét rozsdamentes acél | csiszolt alumínium |

| 09 | 10 | 11 | 12 | 13 |
|---|---|---|---|---|
| champagne | barna | fényes fekete | arany | csiszolt arany |

- súly: 0,24 kg/m
- a keret üvegbetétje 5 mm-rel kisebb, mint a külső keretméret
- az összekötő elem elhelyezésének rajzát megtalálja a 16.35 o.

## Vivaro

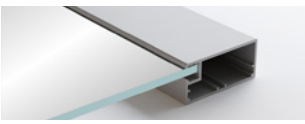

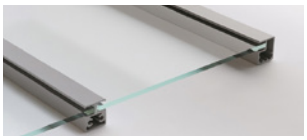

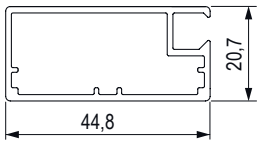


| 01 | 02 | 05 | 06 | 12 |
|---|---|---|---|---|
| eloxált alumínium | fényes fehér | matt fekete | sötét rozsdamentes acél | arany |

| 13 | 14 |
|---|---|
| csiszolt arany | |

- súly: 0,53 kg/m
- a keret üvegbetétje 76 mm-rel kisebb, mint a külső keretméret
- használható átmeneti (középső) profil

## Imola

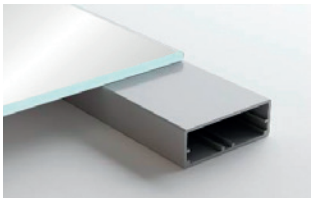

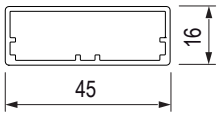


| 01 | 02 | 05 | 12 | 14 |
|---|---|---|---|---|
| eloxált alumínium | fényes fehér | matt fekete | arany | matt fehér |

- súly: 0,42 kg/m
- az összekötő elem elhelyezésének rajzát megtalálja a 16.35 o.
- nem alkalmas átlátszó üveghez (látható ragasztott illesztés)

## Pisa

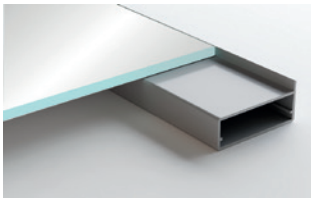

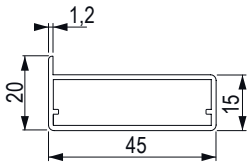


| 01 | 02 | 05 | 12 | 14 |
|---|---|---|---|---|
| eloxált alumínium | fényes fehér | matt fekete | arany | matt fehér |

- súly: 0,44 kg/m
- a keret üvegbetétje 3 mm-rel kisebb, mint a külső keretméret
- nem alkalmas átlátszó üveghez (látható ragasztott illesztés)

## Asti

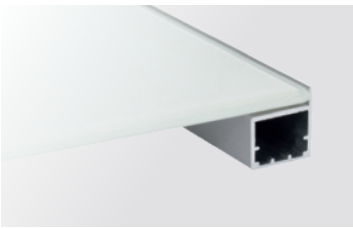

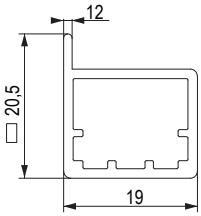


| 01 | 05 | 14 |
|---|---|---|
| eloxált alumínium | matt fekete | matt fehér |

- súly: 0,27 kg/m
- a keret üvegbetétje 3 mm-rel kisebb, mint a külső keretméret
- nem alkalmas átlátszó üveghez

## Corleone

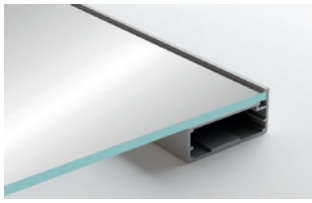

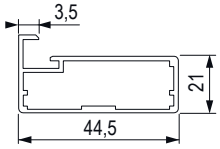


| 01 | 05 |
|---|---|
| eloxált alumínium | matt fekete |

- súly: 0,50 kg/m
- a keret üvegbetétje 4 mm-rel kisebb, mint a külső keretméret
- maximális ajánlott keretméret 1500 × 600 mm
- az összekötő elem elhelyezésének rajzát megtalálja a 16.35 o.

## Siena

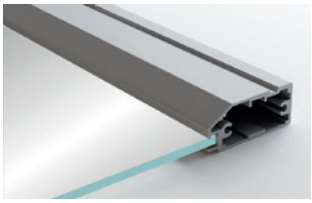

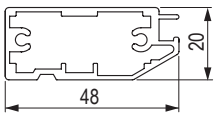


| 01 | 05 |
|---|---|
| eloxált alumínium | matt fekete |

- súly: 0,72 kg/m
- a keret üvegbetétje 87 mm-rel kisebb, mint a külső keretméret

## Palio

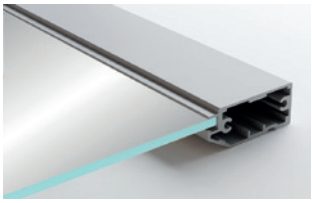

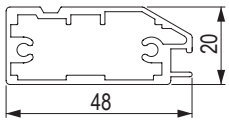


| 01 | 05 |
|---|---|
| eloxált alumínium | matt fekete |

- súly: 0,72 kg/m
- a keret üvegbetétje 87 mm-rel kisebb, mint a külső keretméret

# kombinált alumínium keretek

cordia

## Varna-Siena

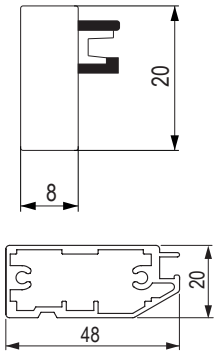


| 01 | 05 |
|---|---|
| eloxált alumínium | matt fekete |

- a Varna profil súlya: 0,47 kg/m
- a Siena profil súlya: 0,72 kg/m
- a keret üvegbetétje 87 mm-rel kisebb, mint a Siena profilból készült keret külső mérete, és 18 mm-rel kisebb, mint a Varna profilból készült esetében

ℹ a Varna profilba nem lehet a pántok számára pánthely furatot készíteni, ezért a nyíló ajtók esetében javasoljuk a Varna profilokat a keret szélességéhez, míg a magassághoz a Siena, Palio vagy Rocca profilokat használni.

## Varna-Palio

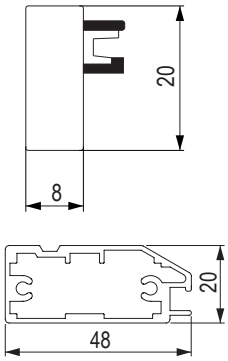


| 01 | 05 |
|---|---|
| eloxált alumínium | matt fekete |

- a Varna profil súlya: 0,47 kg/m
- a palio profil súlya: 0,72 kg/m
- a keret üvegbetétje 87 mm-rel kisebb, mint a keret külső mérete a Palio profil esetében, és a Varna profil esetében pedig 18 mm-rel kisebb

ℹ a Varna profilba nem lehet a pántok számára pánthelyfuratot készíteni, ezért a nyíló ajtók esetében javasoljuk a Varna profilokat a keret szélességéhez, míg a magassághoz a Siena, Palio vagy Rocca profilokat használni

## Varna-Rocca

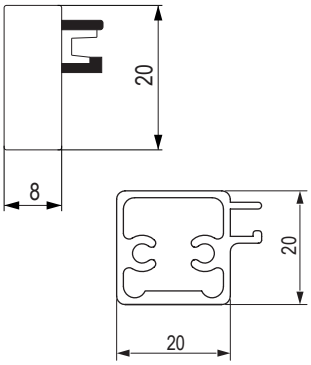


| 01 | 05 |
|---|---|
| eloxált alumínium | matt fekete |

- a Varna profil súlya: 0,47 kg/m
- a rocca profil súlya: 0,45 kg/m
- a keret üvegbetéte 43 mm-rel kisebb, mint a Rocca profilból készült keret esetében, és 18 mm-rel kisebb, mint a Varna profilból készült esetében

ℹ a Varna profilba nem lehet a pántok számára pánthelyfuratot készíteni, ezért a nyíló ajtók esetében javasoljuk a Varna profilokat a keret szélességéhez, míg a magassághoz a Siena, Palio vagy Rocca profilokat használni

## Elválasztó profilok

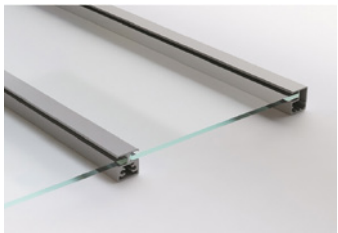

- csak a BRW, Ravenna, Vivaro profil (átmeneti profil) használható

## Zár keskeny kerethez – ráütődő ajtó

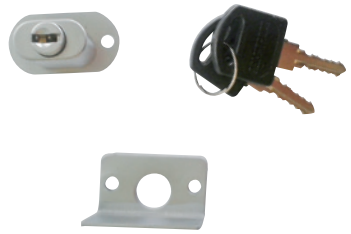

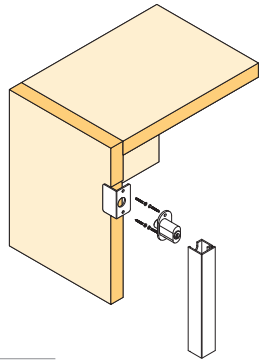

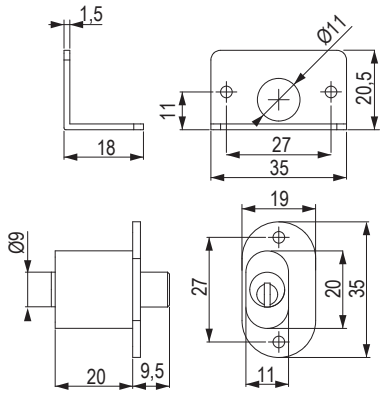


| kód | leírás |
|---|---|
| **236413** | 1 szárnyra |

## Zár keskeny kerethez – közézáródó ajtó

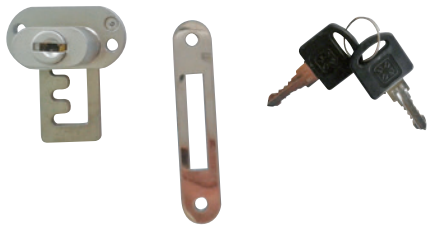

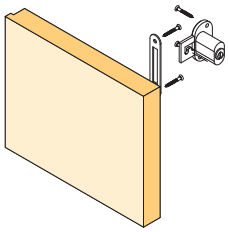

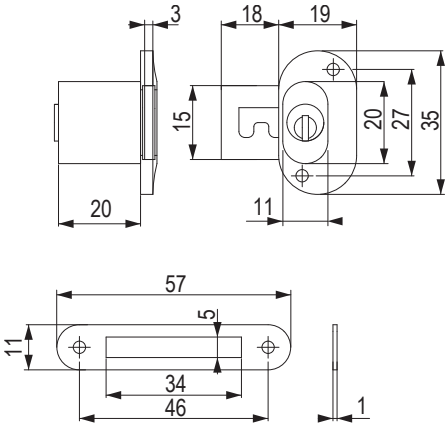


| kód | leírás |
|---|---|
| **236415** | 1 szárnyra |

## Zár keskeny kerethez – ráütődő ajtó

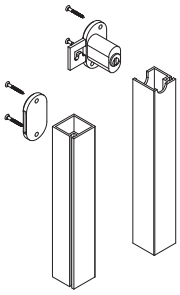

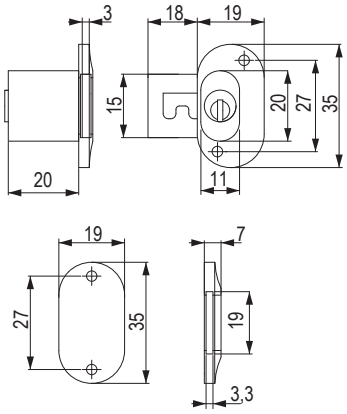


| kód | leírás |
|---|---|
| **236414** | 2 szárnyhoz |

A zárak nem alkalmazhatók Verona, Modena, Pisa, Imola, Corelone és Ravena profilokra.

# tartozékok

## Kábelkivezető betét nélkül

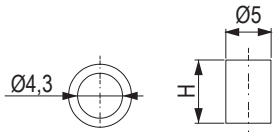


| kód | leírás |
|---|---|
| **144516** | fém, magasság 5,6 mm |
| **191970** | fém, magasság 7 mm |

## Csavarok kerethez

| kód | leírás |
|---|---|
| **92598T** | M4 × 8 mm-es csavar keskeny kerethez |
| **13681** | csavar széles kerethez, acél |
| **384350** | csavar széles kerethez, rozsdamentes acél |

## Kábelkivezető betéttel

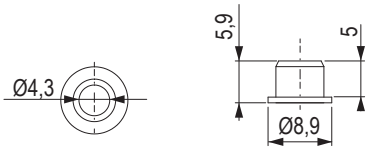


| kód | leírás |
|---|---|
| **C0315** | műanyag |

## Ráütődő pántok keskeny alu kerethez

| kód | gyártó | mozgás |
|---|---|---|
| **350863** | Strong | csillapítással |
| **350864** | Strong | rugó nélkül |
| **118033** | Blum | csillapítással |
| **12106** | Blum | rugóval |
| **12109** | Blum | rugó nélkül |
| **300279** | Hettich | csillapítással |
| **300285** | Hettich | rugó nélkül |

- A pántok egyéb változatait és típusait lásd az 1. fejezetben

# Konyhai üveg hátfalak

- üvegburkolat különböző színkivitelben
- egyszerűen falra rögzíthető közvetlenül a főzőlap mögött
- felhelyezés mellékelt kétoldalas ragasztószalaggal
- az üveg vastagsága 5 mm
- edzett üveg

## Fekete (RAL 9005)

| kód | szélesség × magasság (mm) |
|---|---|
| 356145 | 500 × 600 |
| 356146 | 500 × 800 |
| 356147 | 600 × 700 |
| 356148 | 900 × 700 |

## Fehér (RAL 9003)

| kód | szélesség × magasság (mm) |
|---|---|
| 356149 | 500 × 600 |
| 356150 | 500 × 800 |
| 356151 | 600 × 700 |
| 356152 | 900 × 700 |

## Átlátszó üveg + inox profilok

| kód | szélesség × magasság (mm) |
|---|---|
| 402566 | 500 × 600 |
| 402567 | 500 × 800 |
| 356153 | 600 × 700 |
| 356154 | 900 × 700 |

## Csiszolt alumínium hatású

| kód | szélesség × magasság (mm) |
|---|---|
| 356155 | 500 × 600 |
| 356156 | 500 × 800 |
| 356157 | 600 × 700 |
| 356158 | 900 × 700 |